

OPCIJE

Dizajn:

- ugljični čelik (s235Jr)
- nehrđajući čelik (Aisi 304)

Spis:

- Europsko meko drvo
- tvrdo drvo europskog porijekla
- nauljeno egzotično drvo
- vrhunsko egzotično drvo
- HPL ploča

Način montaže:

- pričvrstiti vijkom

Doprinos:

- uložak od pocinčanog lima

OPIS

Altus kanta za recikliranje s četiri dijela za sortirani otpad. Dizajn kante temelji se na estetskoj kombinaciji čelika i vrhunskog drva. Kanta Altus može biti izrađena od konstrukcijskog čelika (RAL boja) ili nehrđajućeg čelika, s izborom domaće ili egzotične drvene završne obrade. Ovaj model ima četiri odjeljka za otpad, svaki s pocinčanim uloškom. Sortiranje otpada može se obaviti samo s uloškom ili s jednokratnim vrećicama u bojama za recikliranje. Altus je vrlo funkcionalan model – svaka drvena letvica ima urezane natpise koji označavaju namjenu svakog odjeljka. Narudžbe se mogu personalizirati promjenom natpisa prema potrebama kupca. Kanta za recikliranje Altus može se koristiti kao samostojeći model, na primjer, u prolazu trgovačkog centra, ili se može pričvrstiti za tlo. Altus je modernost i elegancija male arhitekture uz brigu za okoliš.

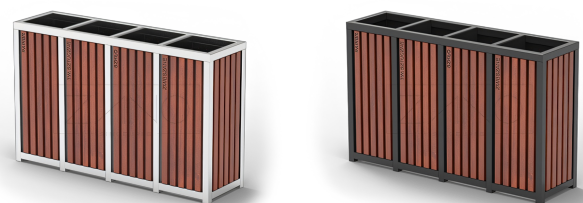



OPĆI TEHNIČKI PODACI

Dimenzije:

- širina: 140 cm
- visina: 82 cm
- dubina: 38 cm

Vaga:

- Europsko meko drvo: 96 kg
- tvrdo drvo europskog porijekla: 111 kg

Kapacitet:

- broj kontejnera: 3 szt.
- kapacitet jednog kontejnera: 54 l

Materijali:

- profili od nehrđajućeg čelika
- uložak od pocinčanog lima
- drvene daske

ZANO

ZANO Miroslaw Zarotyński, u skladu sa Zakonom o autorskim i srodnim pravima od 4. veljače 1994. (Journal of Laws 1994. br. 24 točka 83, ispravak: Journal of Laws 1994. br. 43 točka 170), kao i zakonodavstvom Europske unije o zaštiti autorskih prava, uključujući sve direktive i propise EU u vezi s autorskim pravima, zadržava autorska prava na crteže, 3D modele, rendere, grafiku, sadržaj sadržan u ponudama, priloge ponuda i ostale dokumente - njihov sadržaj predstavlja intelektualno vlasništvo ZANO Miroslaw Zarotyński; korištenje originalnih ideja, rješenja, kopiranje i distribucija fotografija, grafičkih fragmenata i opisnih tekstova u komercijalne svrhe, bez dopuštenja autora - ZANO Miroslaw Zarotyński - zabranjeno je i predstavlja kršenje autorskih prava te podliježe kaznama.

NAPOMENA: Crteži ne odražavaju stvarne dimenzije temelja. To su samo primjeri montažnih dijagrama koji uzimaju u obzir vrstu sidrenja i osnovni materijal na koji će se namještaj pričvrstiti.

Veličina temelja ovisi o lokalnim uvjetima temeljenja.



UGRADNJA NA POPLOČAVANJE S TEMELJEM

Opis sklopa

1. ZANO proizvod
2. Ekspanzijski vijak/brza montaža ili kemijsko sidro
3. Kameno popločavanje / betonsko popločavanje / kamene ploče / betonske ploče
4. Pješčani sloj (cca. 2 - 4 cm)
5. Podkonstrukcija od kamenog agregata
6. Betonski temelj klase C16/20 (gornja betonska površina 10 cm ispod površine kolnika)
7. Lokalno zemljište



UGRADNJA NA PLOČNIK

Opis sklopa

1. ZANO proizvod
2. Ekspanzijski vijak/brza montaža ili kemijsko sidro
3. Kameno popločavanje / betonsko popločavanje / kamene ploče / betonske ploče
4. Pješčani sloj (cca. 2 - 4 cm)
5. Podkonstrukcija od kamenog agregata
6. Lokalno zemljište



UGRADNJA BETONA/ASFALTA

Opis sklopa

1. ZANO proizvod
2. Ekspanzijski vijak/brza montaža ili kemijsko sidro
3. Fiksna, nepomična površina, npr. beton ili asfalt
4. Betonski temelj klase C16/20 (gornja betonska površina 10 cm ispod površine kolnika)
5. Podkonstrukcija od kamenog agregata
6. Pješčani sloj (cca. 2 - 4 cm)
7. Lokalno zemljište



UGRADNJA NA BETONSKI TEMELJ

Opis sklopa

1. ZANO proizvod
2. Ekspanzijski vijak/brza montaža ili kemijsko sidro
3. Betonski temelj klase C16/20 (gornja betonska površina 10 cm ispod površine kolnika)
4. Lokalno zemljište