

## OPCIJE

---

**Dizajn:**

- ugljični čelik (s235Jr)

**Način montaže:**

- za betoniranje

## OPIS

---

Varijacija klasičnog nosača za bicikle u obliku obrnutog slova U, najpopularnijeg modela, koji omogućuje više mogućnosti pričvršćivanja (za kotač ili okvir). Ovaj model u retro stilu može se pohvaliti bogato ukrašenom završnom obradom koja podsjeća na povijesnu arhitekturu mnogih poljskih gradova. Klasični karakter nosača čini ga posebno prikladnim za parkove, stare gradove, uličice i trgove. Ovaj nosač Fancy izrađen je od crnog čelika, a cijela konstrukcija može se obojiti u bilo koju RAL boju.





## OPĆI TEHNIČKI PODACI

### Dimenzije:

- duljina: 111 cm
- visina od tla: 100 cm
- visina s dijelom sidra: 140 cm

### Materijali:

- čelični profili
- čelične šipke

ZANO

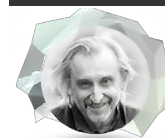

Proizvod:  
Nosač za bicikle Fancy  
Broj kataloga: **05.054.1**  
Dizajner: Tomasz Szpytma

ZANO Mirosław Zarotyński, u skladu sa Zakonom o autorskim i srodnim pravima od 4. veljače 1994. (Journal of Laws 1994. br. 24 točka 83, ispravak: Journal of Laws 1994. br. 43 točka 170), kao i zakonodavstvom Europske unije o zaštiti autorskih prava, uključujući sve direktive i propise EU u vezi s autorskim pravima, zadržava autorska prava na crteže, 3D modele, rendere, grafiku, sadržaj sadržan u ponudama, priloge ponuda i ostale dokumente - njihov sadržaj predstavlja intelektualno vlasništvo ZANO Mirosław Zarotyński; korištenje originalnih ideja, rješenja, kopiranje i distribucija fotografija, grafičkih fragmenata i opisnih tekstova u komercijalne svrhe, bez dopuštenja autora - ZANO Mirosław Zarotyński - zabranjeno je i predstavlja kršenje autorskih prava te podliježe kaznama.

**NAPOMENA:** Crteži ne odražavaju stvarne dimenzije temelja. To su samo primjeri montažnih dijagrama koji uzimaju u obzir vrstu sidrenja i osnovni materijal na koji će se namještaj pričvrstiti.

Veličina temelja ovisi o lokalnim uvjetima temeljenja.



### UGRADNJA NA PLOČNIK S TEMELJIMA

#### Opis sklopa

1. ZANO proizvod
2. Kameno popločavanje / betonsko popločavanje / kamene ploče / betonske ploče
3. Pješčani sloj (cca. 2 - 4 cm)
4. Betonski temelj klase C16/20 (gornja betonska površina 10 cm ispod površine kolnika)
5. Lokalno zemljište
6. Lokalno zemljište



### UGRADNJA NA BETONSKI TEMELJ

#### Opis sklopa

1. ZANO proizvod
2. Betonski temelj klase C16/20 (gornja betonska površina 10 cm ispod površine kolnika)
3. Lokalno zemljište



### UGRADNJA NA BETONSKI TEMELJ

#### Opis sklopa

1. ZANO proizvod
2. Fiksna, nepomična površina, npr. beton ili asfalt
3. Betonski temelj klase C16/20 (gornja betonska površina 10 cm ispod površine kolnika)
4. Podkonstrukcija od kamenog agregata
5. Pješčani sloj (cca. 2 - 4 cm)
6. Lokalno zemljište