

## OPCIJE

### Dizajn:

- ugljični čelik (s235Jr)

### Način montaže:

- za betoniranje

### Broj parkirnih mjesta:

- prostor za 8 bicikala
- prostor za 10 bicikala
- prostor za 12 bicikala
- prostor za 14 bicikala

## OPIS

Model Gemini 05.451 je atraktivan proizvod u mnogim aspektima. Njegov klasični profil, poduprt s dva nosača s uzorkovanim krajevima, podsjeća na povijesne zgrade. To ne čudi, jer je ovo vodeći model iz Retro serije, koji ističe jedinstvene značajke urbane arhitekture, posebno povijesne. Nosač se savršeno uklapa u svaki prostor sa starim zgradama. Jedinstvenost ovog modela očituje se i u njegovoj primjeni. Nosač može primiti osam do dvanaest bicikala, ovisno o odabranoj opciji. Također štedi prostor jer je dvostran. Model 05.451 izrađen je od crnog čelika, lijevanog željeza, čeličnih cijevi i zatvorenih profila. Ističe se estetskom izradom i pažnjom posvećenom detaljima.

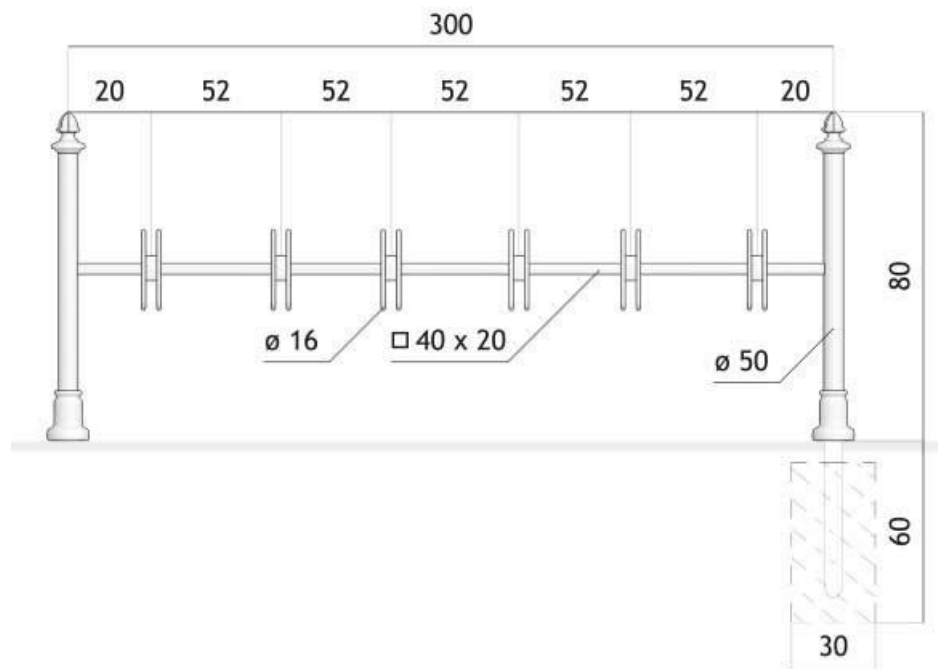

## OPĆI TEHNIČKI PODACI

### Dimenzije:

- širina: 30 cm
- duljina: 300 cm
- visina od tla: 80 cm
- visina s dijelom sidra: 140 cm

### Materijali:

- odljevci od željeza
- čelične cijevi
- zatvoreni profili

ZANO

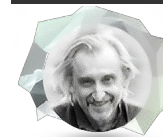

Proizvod:  
Nosač za bicikle Gemini  
Broj kataloga: **05.451**  
Dizajner: Tomasz Szpytma

ZANO Miroslaw Zarotyński, u skladu sa Zakonom o autorskim i srodnim pravima od 4. veljače 1994. (Journal of Laws 1994. br. 24 točka 83, ispravak: Journal of Laws 1994. br. 43 točka 170), kao i zakonodavstvom Europske unije o zaštiti autorskih prava, uključujući sve direktive i propise EU u vezi s autorskim pravima, zadržava autorska prava na crteže, 3D modele, rendere, grafiku, sadržaj sadržan u ponudama, priloge ponuda i ostale dokumente - njihov sadržaj predstavlja intelektualno vlasništvo ZANO Miroslaw Zarotyński; korištenje originalnih ideja, rješenja, kopiranje i distribucija fotografija, grafičkih fragmenata i opisnih tekstova u komercijalne svrhe, bez dopuštenja autora - ZANO Miroslaw Zarotyński - zabranjeno je i predstavlja kršenje autorskih prava te podliježe kaznama.

**NAPOMENA:** Crteži ne odražavaju stvarne dimenzije temelja. To su samo primjeri montažnih dijagrama koji uzimaju u obzir vrstu sidrenja i osnovni materijal na koji će se namještaj pričvrstiti.

Veličina temelja ovisi o lokalnim uvjetima temeljenja.



### UGRADNJA NA PLOČNIK S TEMELJIMA

#### Opis sklopa

1. ZANO proizvod
2. Kameno popločavanje / betonsko popločavanje / kamene ploče / betonske ploče
3. Pješčani sloj (cca. 2 - 4 cm)
4. Betonski temelj klase C16/20 (gornja betonska površina 10 cm ispod površine kolnika)
5. Lokalno zemljište
6. Lokalno zemljište



### UGRADNJA NA BETONSKI TEMELJ

#### Opis sklopa

1. ZANO proizvod
2. Betonski temelj klase C16/20 (gornja betonska površina 10 cm ispod površine kolnika)
3. Lokalno zemljište



### UGRADNJA NA BETONSKI TEMELJ

#### Opis sklopa

1. ZANO proizvod
2. Fiksna, nepomična površina, npr. beton ili asfalt
3. Betonski temelj klase C16/20 (gornja betonska površina 10 cm ispod površine kolnika)
4. Podkonstrukcija od kamenog agregata
5. Pješčani sloj (cca. 2 - 4 cm)
6. Lokalno zemljište